Birbynė III

# Stoviu aš parimus

Lietuvių liaudies muzika
aranžavo Giedrius Svilainis

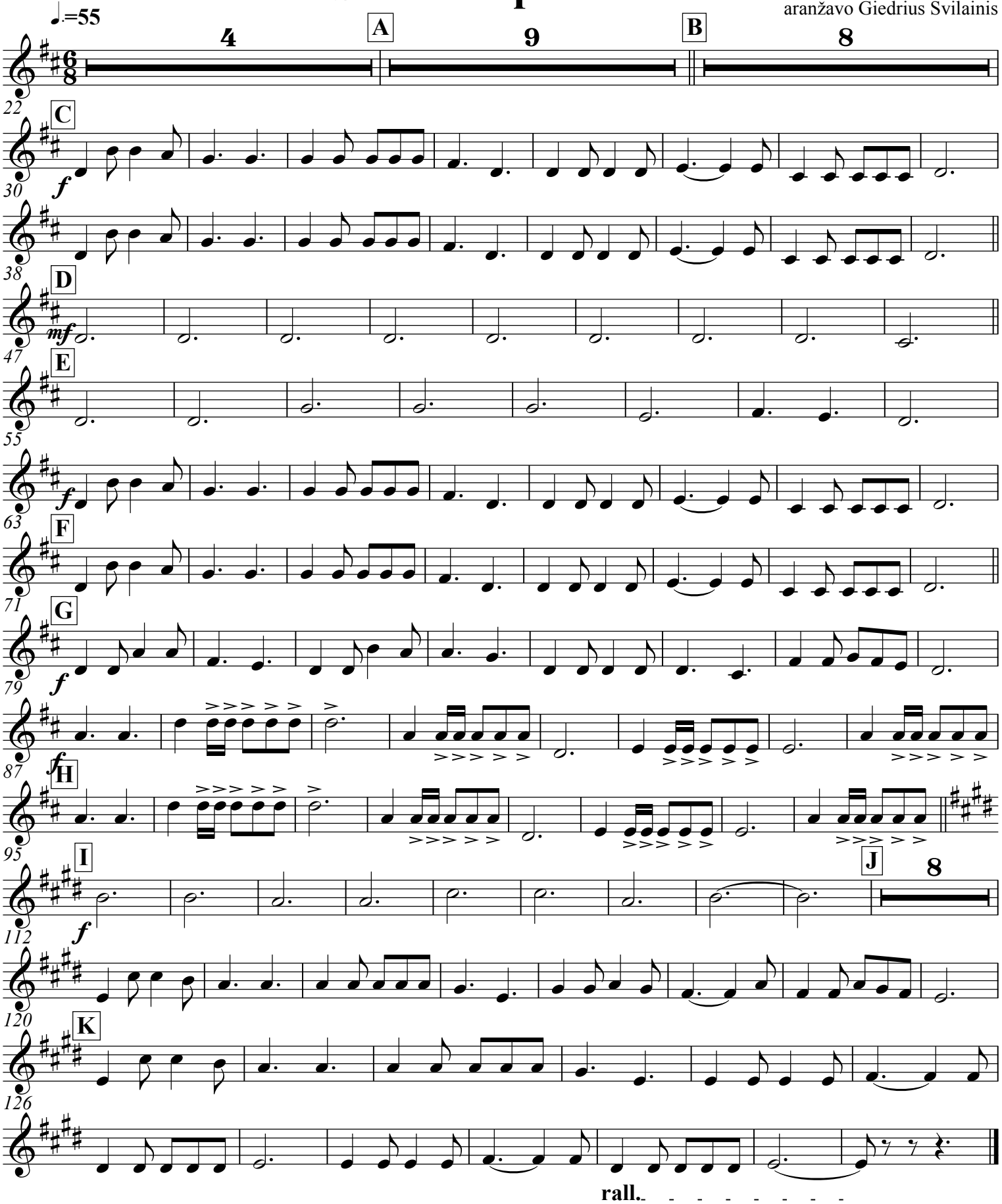


Ansamblių vakaras 2018 m.